	Dias Contratuais: 181	RDO: 00000017
	Dias Decorridos: 135	Data: 02/09/2025 (Terça-Feira)
Obra: SPA - UFJ	Dias para Terminar: 46	Início: 21/04/2025
Endereço: Rodovia BR-364, Setor Francisco Antônio, 3800, Jataí - GO, 75804-068		Termino Previsto: 18/10/2025
Relatório Diário de Obra		

Comentários
Obra ATRASADA

Atividades / Tarefas	Quantit.	Unid.	Status	Empreiteiro
ESCAVAÇÃO MANUAL PARA VIGA BALDRAME OU SAPATA CORRIDA (INCLUINDO ESCAVAÇÃO PARA COLOCAÇÃO DE FÔRMAS). AF_01/2024	31.3	M3	iniciado	CARPLAN Engenharia Projetos
ARMAÇÃO DE SAPATA ISOLADA, VIGA BALDRAME E SAPATA CORRIDA UTILIZANDO AÇO CA-50 DE 6,3 MM - MONTAGEM. AF_01/2024	84.6	Kg	em andamento	CARPLAN Engenharia Projetos
ARMAÇÃO DE SAPATA ISOLADA, VIGA BALDRAME E SAPATA CORRIDA UTILIZANDO AÇO CA-50 DE 8 MM - MONTAGEM. AF_01/2024	426.2	Kg	em andamento	CARPLAN Engenharia Projetos
ARMAÇÃO DE SAPATA ISOLADA, VIGA BALDRAME E SAPATA CORRIDA UTILIZANDO AÇO CA-50 DE 10 MM - MONTAGEM. AF_01/2024	508.8	Kg	em andamento	CARPLAN Engenharia Projetos
ARMAÇÃO DE BLOCO, SAPATA ISOLADA, VIGA BALDRAME E SAPATA CORRIDA UTILIZANDO AÇO CA-50 DE 12,5 MM - MONTAGEM. AF_01/2024	146.8	Kg	em andamento	CARPLAN Engenharia Projetos
ARMAÇÃO DE BLOCO, SAPATA ISOLADA, VIGA BALDRAME E SAPATA CORRIDA UTILIZANDO AÇO CA-50 DE 16 MM - MONTAGEM. AF_01/2024	38.4	Kg	em andamento	CARPLAN Engenharia Projetos
CONCRETAGEM DE SAPATA CORRIDA, FCK 30 MPA, COM USO DE JERICA - LANÇAMENTO, ADENSAMENTO E ACABAMENTO. AF_01/2024	31.3	M³	em andamento	CARPLAN Engenharia Projetos

Ocorrências
Obras sem alvará de construção.
Descrição do cronograma: item 01 - SERVIÇOS INICIAIS/ DESPESAS GERAIS ; (ATRASADO)
Descrição do cronograma: item 05 - INFRAESTRUTURA ; (ATRASADO)
Descrição do cronograma: item 06 - SUPERESTRUTURA ; (ATRASADO)

Galeria de Fotos

Vista geral



Rede: 2 de set. de 2025, 11:30:35 BRT
S 17° 52' 58.182", W 51° 43' 39.086"

Ferragem da viga baldrame



Rede: 2 de set. de 2025, 11:31:34 BRT
S 17° 52' 57.906", W 51° 43' 38.887"
Universidade Federal de Jataí - Campus Riachuelo

Vista geral



Sapata concreta



Vista geral



Sapata sem concreto



Sapata sem concreto



Sapata sem concreto



Vala da sapata, sem forma e sem armadura



Sapata sem concreto

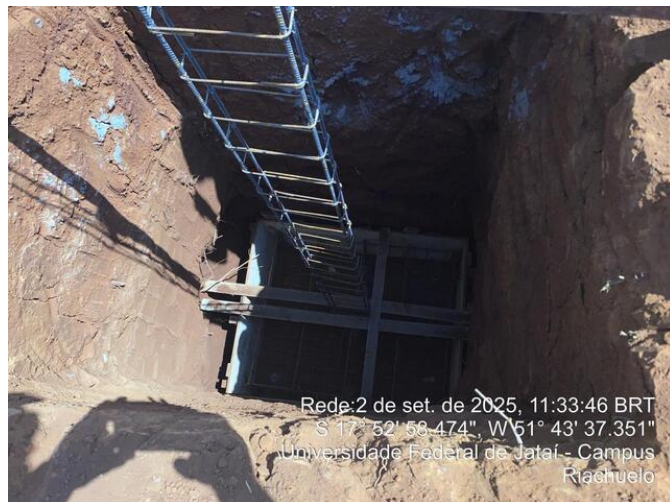

Armadura da sapata



Armadura da sapata



Armadura da sapata



Armadura da sapata



Armadura da sapata



Armadura da sapata



Vista geral



Fiscal

Responsável Técnico